

Ejercicio de análisis de paisajes agrarios

Planteamiento

- Esta actividad consiste en analizar algunos ejemplos de paisajes agrarios a través de ortofotos (fotografías aéreas) obtenidas de la aplicación Google Maps.
- Deberemos poner en práctica los conocimientos teóricos que hemos ido adquiriendo a lo largo del curso sobre análisis paisajístico, en este caso sobre paisajes agrarios.
- Tendremos que estudiar los elementos que definen los paisajes agrarios, sus características y la relación que pueden guardar con los factores condicionantes del espacio agrario.
- Hay que ser conscientes de la información que disponemos, por lo que no conseguiremos descubrir todos los elementos (por ejemplo la morfología o la funcionalidad de la casa no la vamos a poder ver desde la ortofoto, pero sí el poblamiento)

Planteamiento

- Elementos de análisis del paisaje agrario:
 - Espacio cultivado
 - Parcelario (tamaño, límites y formas)
 - Tipo de cultivo (clasificación de cultivos: herbáceos, arbustivos, arbóreos / Regadío o secano / Orientación: agrícola, ganadera, forestal)
 - Espacio no cultivado
 - Permanente /temporal (relación entre uno y otro y con el espacio cultivado)
 - Red viaria
 - Jerarquía y morfología (radial, damero, irregular, adaptada a la topografía...)
 - Población
 - Casa: morfología y funcionalidad
 - Poblamiento: agrupación y distribución (hábitat)

Planteamiento

- Factores condicionantes del espacio agrario:
 - Físicos
 - Clima: temperatura, agua y otros
 - Relieve: pendiente, altitud y orientación
 - Roquedo y suelos
 - Humanos
 - Población
 - Conocimiento y capacidad tecnológica
 - Estructuras económicas, jurídicas y consuetudinarias

Listado

Ordena las ortofotos:

1. Castilla y León: espacio forestal
2. Galicia: mosaico minifundiasta
3. Castilla- La Mancha: regadíos
4. Sudeste de Inglaterra: bocage
5. Navarra: mosaico agroganadero y forestal
6. Andalucía: cultivo bajo plástico
7. Idaho: regadío en latifundios
8. Castilla y León: espacio cerealista
9. Aragón: regadío-secano
10. C. Valenciana: frutales
11. Holanda septentrional: espacio ganadero
12. Galicia: viñedos
13. Andalucía: olivares

A



B



C



D

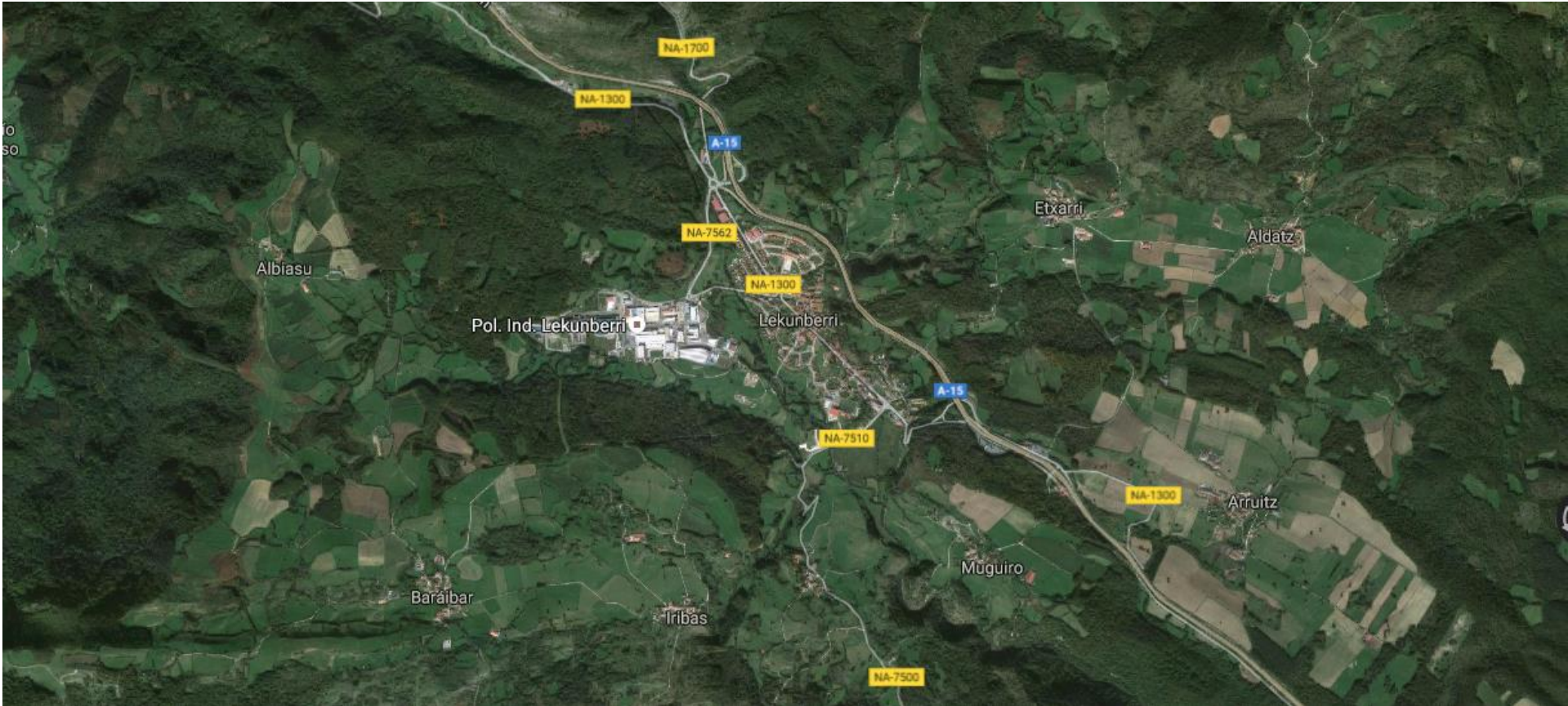

E



F

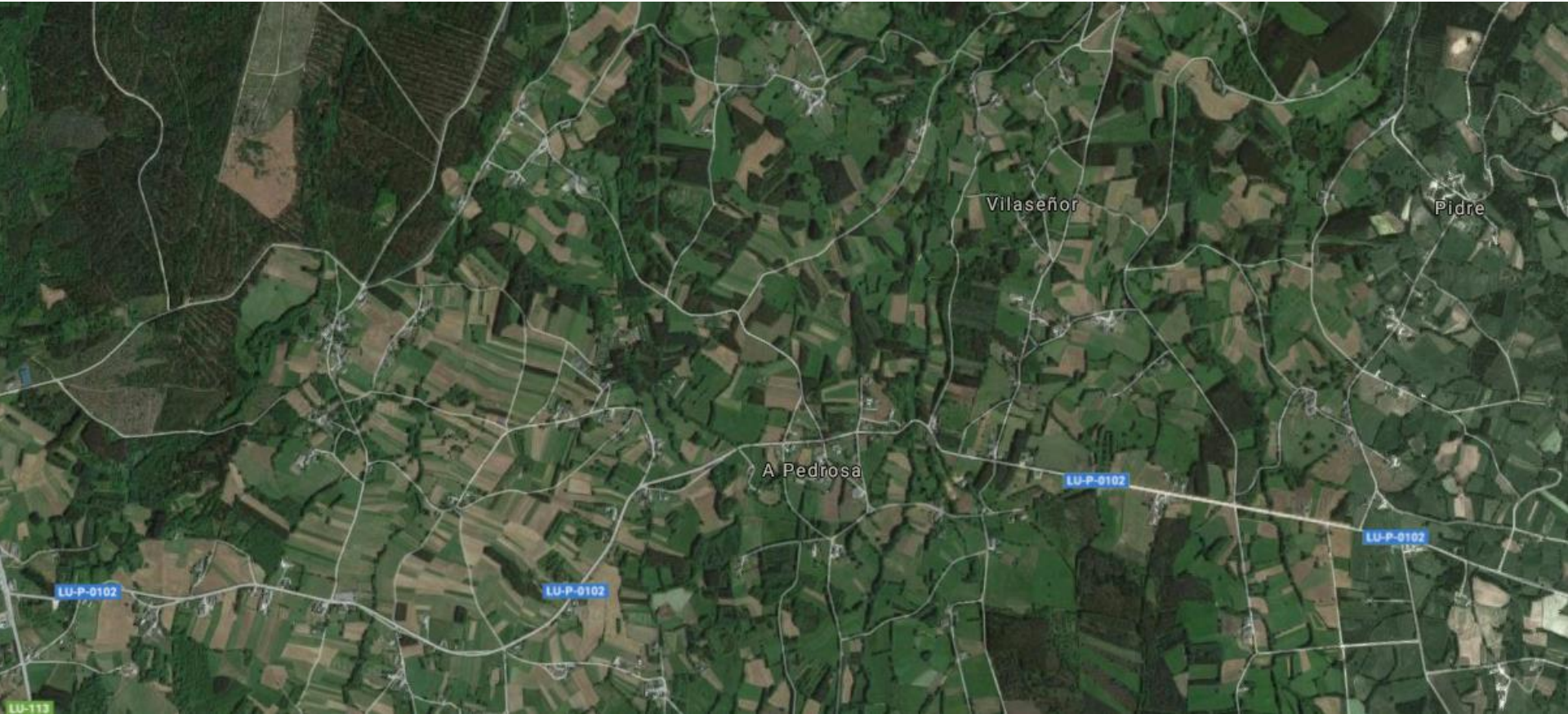

G



H



I

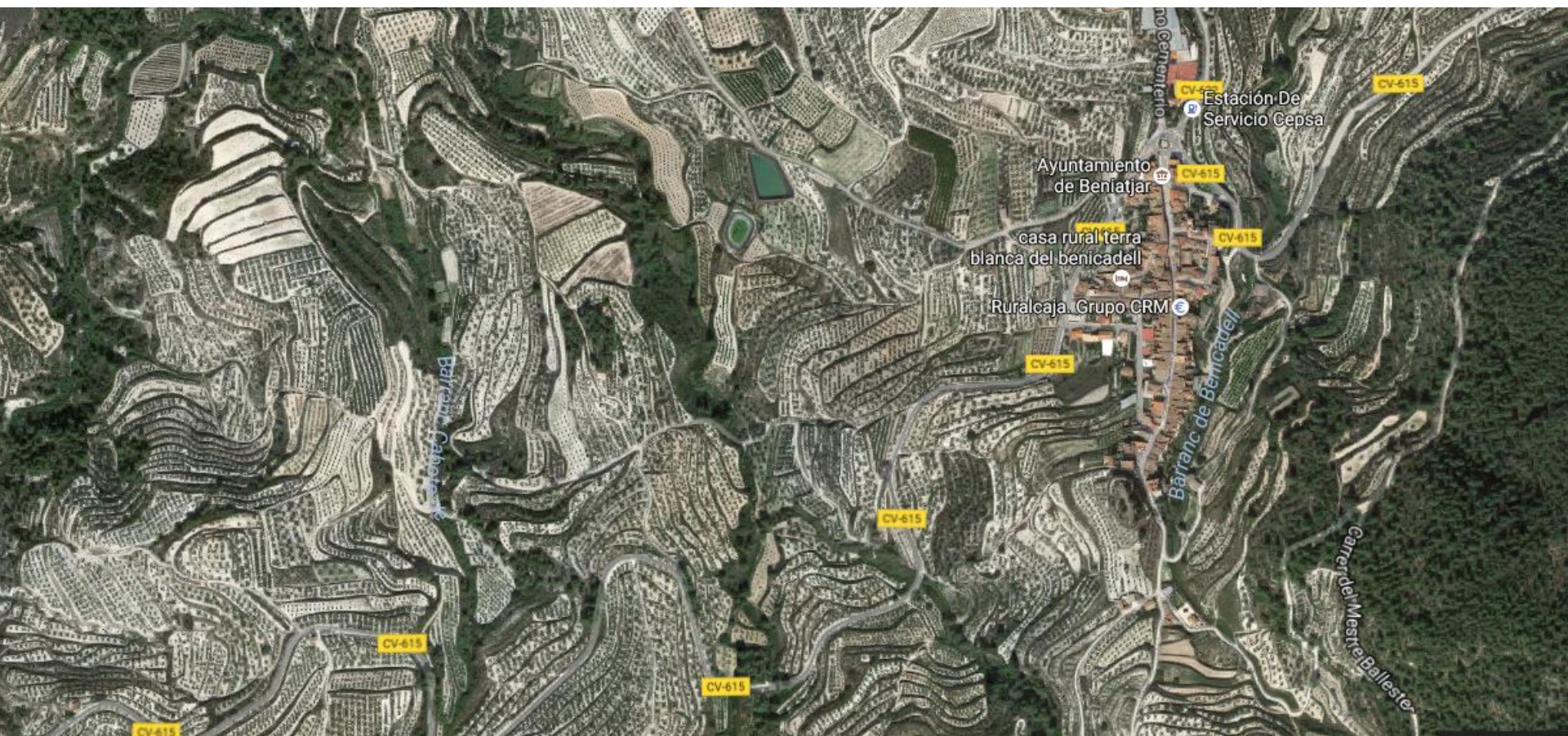

J

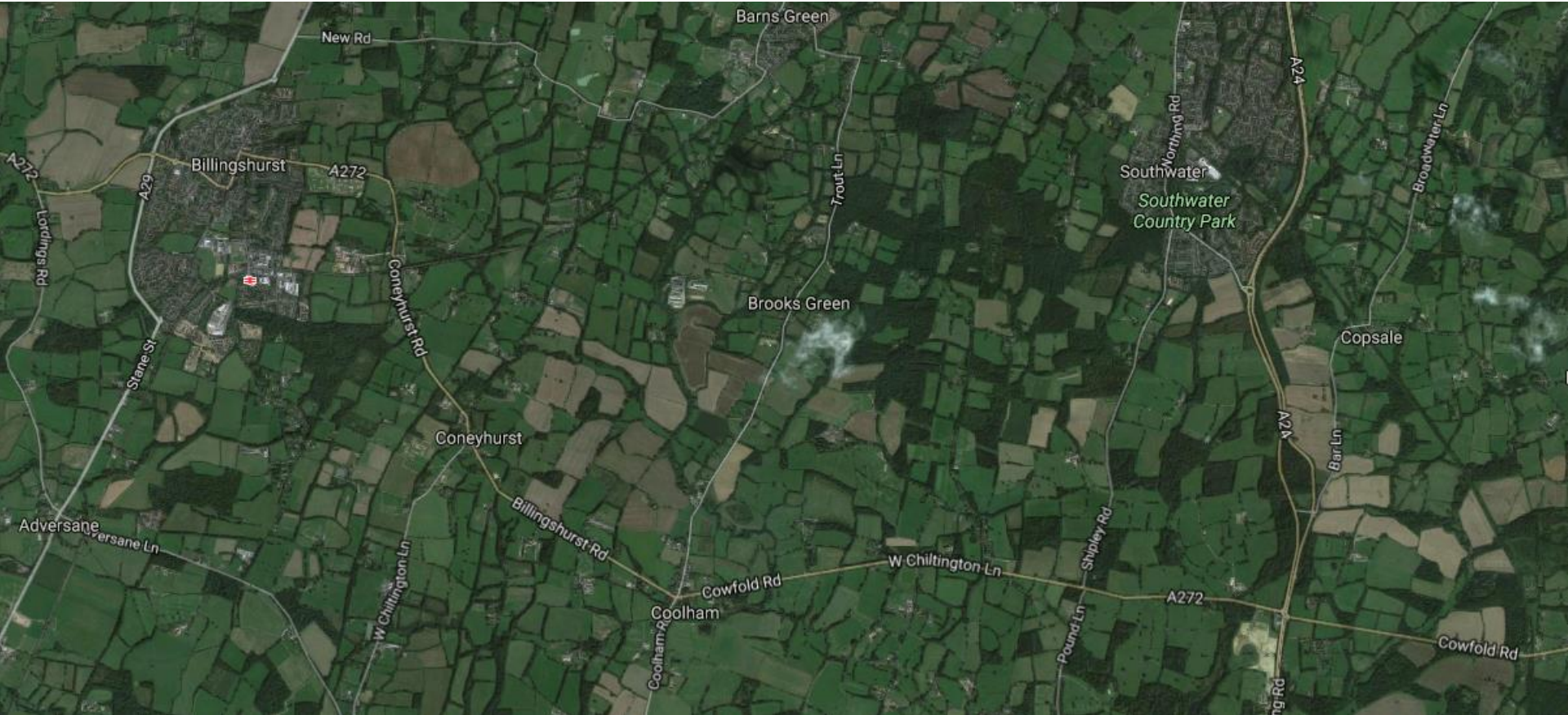

K

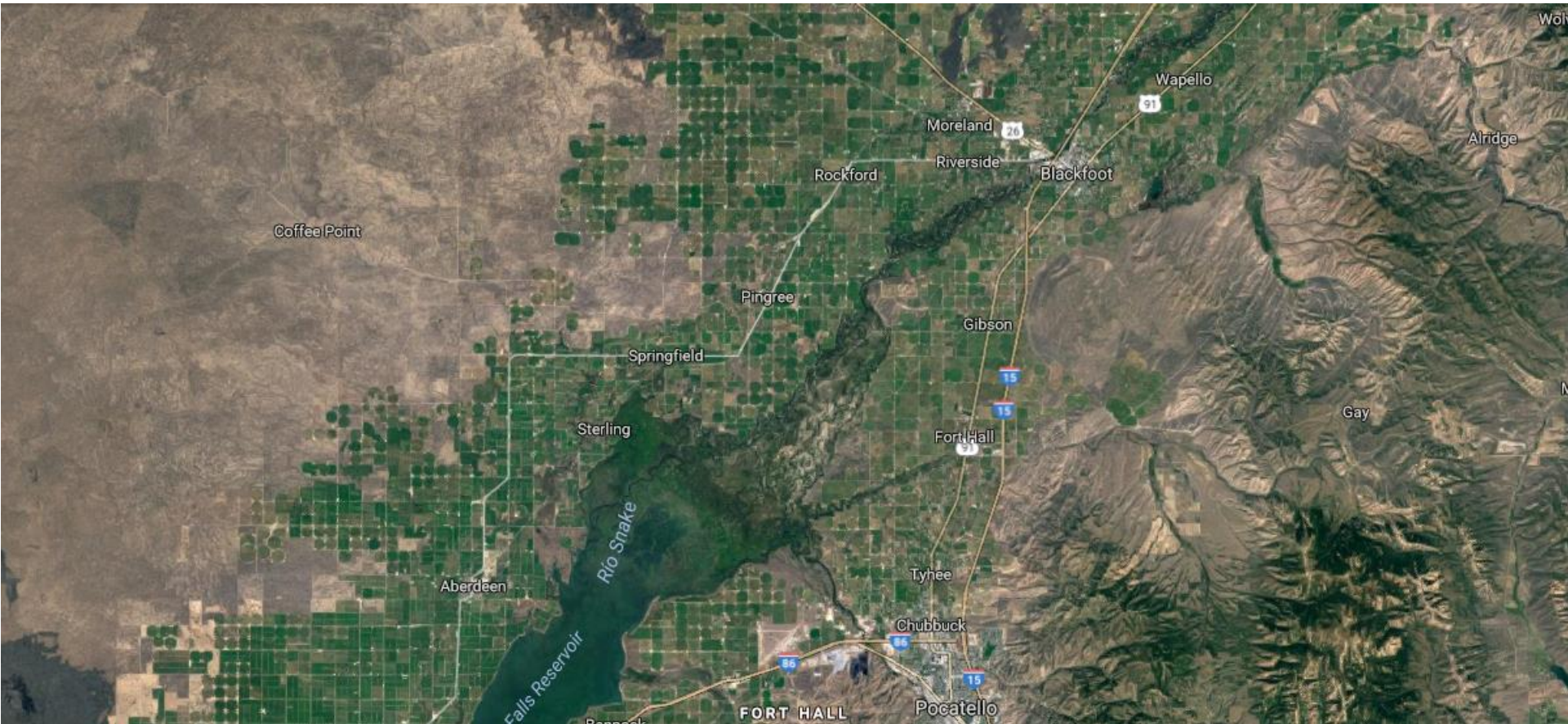

L



M

